



Problème de la semaine

Problème B

Organigramme

- (a) Pour chaque organigramme ci-dessous, détermine la valeur de sortie lorsque le nombre 13 est le nombre d'entrée et lorsque le nombre 10 est le nombre d'entrée.

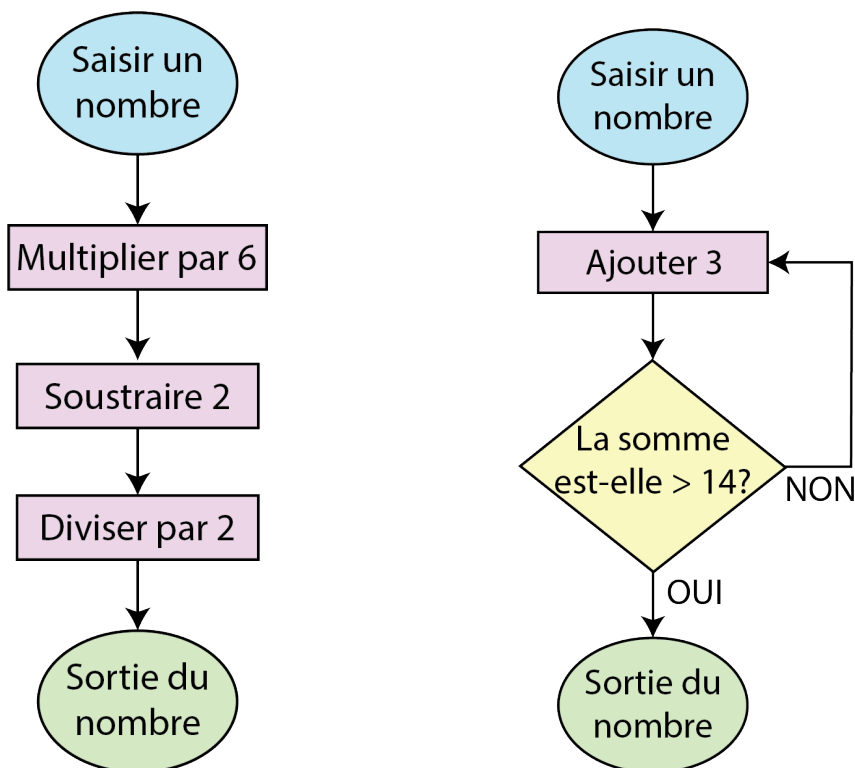

- (b) En utilisant les symboles ci-dessous, crée tous les organigrammes possibles.

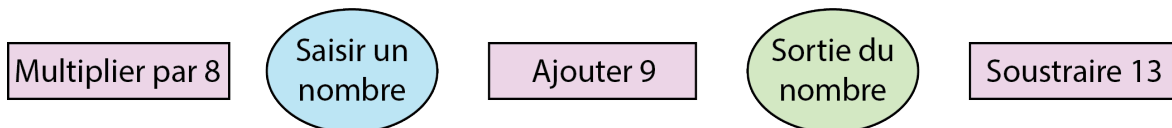

- (c) Parmi les organigrammes de la partie (b), lesquels donnent une sortie de 248 pour une entrée de 35 ?